

CURSO INTRODUCCIÓN AL CONCEPTO BOBATH



Curso orientado al tratamiento del paciente neurológico adulto, impartido por instructores de la Asociación de Instructores Bobath de España (AIBE).

La realización de este curso habilita para la continuación en España de la formación en el Concepto Bobath a través del “Curso Básico de valoración y tratamiento de adultos con alteraciones neurológicas - Concepto Bobath”.

El contenido de este curso introduce parte del temario propuesto por la IBITA del “Curso Básico de valoración y tratamiento de adultos con alteraciones neurológicas - Concepto Bobath”.

- Fundamentos teóricos, prácticos y principios del Concepto Bobath.
- Actualización de los principios del Concepto Bobath.
- Modelo de intervención biopsicosocial
- Principios de postura y movimiento: definición, variabilidad y criterios.
- Aspectos actuales de la neurociencia y del control motor en los que se basa el Concepto Bobath.
- Control postural.
- Análisis y facilitación del control postural dinámico en bipedestación y sedestación como requisito para actividades de la vida diaria.
- Análisis y facilitación de actividades de la vida diaria y sus componentes, tales como transferencias (paso de bipedestación a sedestación, de sedestación a bipedestación, etc.) aspectos funcionales del miembro superior (orientación, alcance, agarre o manipulación).
- Demostración de valoración y tratamiento de una persona adulta con alteración en el sistema nerviosa central.

GENERAL

Adquirir conocimientos de análisis y facilitación de la postura y del movimiento en el Concepto Bobath como base para la intervención clínica de adultos con alteraciones en el sistema nervioso central.

ESPECÍFICOS

- Conocer el marco teórico-práctico del razonamiento clínico del Concepto Bobath.
- Aplicar el modelo de razonamiento clínico del Concepto Bobath al análisis del control postural en bipedestación y sedestación, cambios posturales básicos y actividad funcional del miembro superior.
- Profundizar en el conocimiento de los aspectos teóricos y prácticos actualizados que determinan la variabilidad de la postura y el movimiento.
- Extrapolar los componentes de postura y movimiento al análisis de actividades funcionales de la vida diaria.
- Reconocer las variaciones de la postura y movimiento en diversas situaciones funcionales.
- Introducir la técnica de facilitación en el Concepto Bobath.

CONTENIDOS TEÓRICOS (25%. 5H. LECTIVAS.)

Exposición magistral y metodologías activas del temario teórico.

CONTENIDOS PRÁCTICOS (75%. 15 H. LECTIVAS)

- Prácticas de análisis y facilitación de postura y movimiento entre los participantes del grupo (Simulación en el aula).
- Trabajo en grupos. (Aprendizaje cooperativo).
- Demostración de valoración y tratamiento de una persona adulta con alteración en el sistema nervioso central. (Método de un caso real).
- Se realizará el tratamiento de un paciente para aplicar de forma práctica los conceptos utilizados por parte del instructor/a.

INFORMACIÓN



Fechas y Horario

20-22 de septiembre de 2019

Viernes 20 Septiembre 2019 (tarde)

Sábado 21 Septiembre 2019 (mañana y tarde)

Domingo 22 Septiembre 2019 (mañana)

Ponente

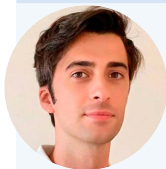

Miguel Benito

Instructor Bobath IBITA

Lugar de celebración

Calle Luisa Fernanda,12- Madrid

Información y Matrículas

Beatriz Castañares

610 20 57 34 / formaciontexum@gmail.com

Precio

280€

CURSO ORGANIZADO POR:

